君について行こう

平岡精二 作詞
作曲

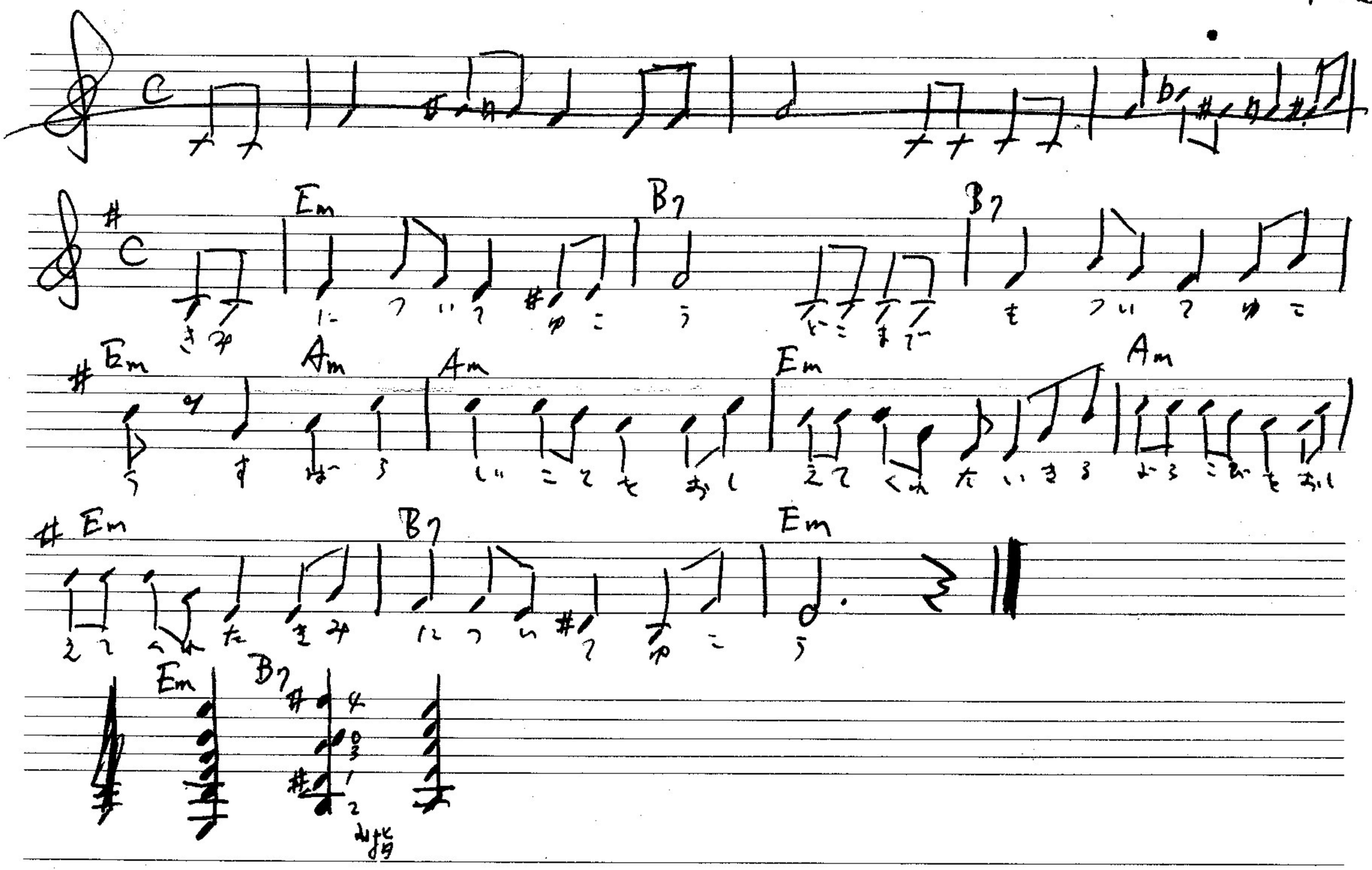

2、きみについてゆこう いつまでもついてゆこう
くるしいときもかなしいときもこがらしにかおき
まっすぐむけた きみについてゆこう

3、きみについてゆこう なによりもあいをもって
はかないこのよ ひとのいのちにこよないひかりを
そえるーものは ひとのあいのまこと

4、君について行こう この国を愛しながら
ここは故郷(ふるさと) 君と私のそして友達の
育てた所、金(スベテ)を捧げよう